

2^{ème} ÉTAGE

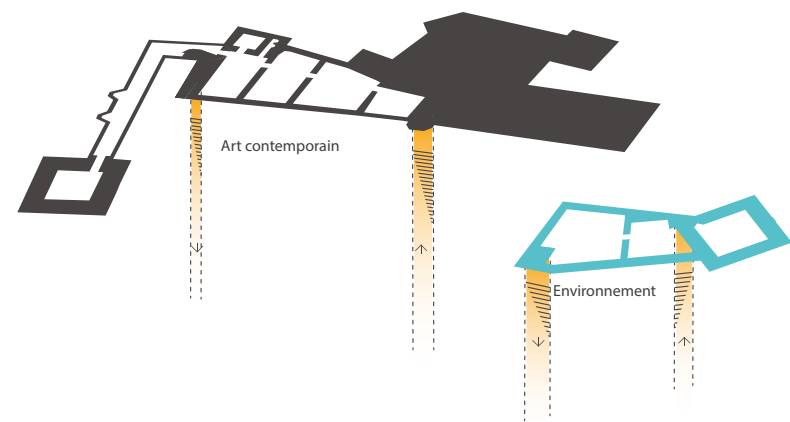

1^{er} ÉTAGE

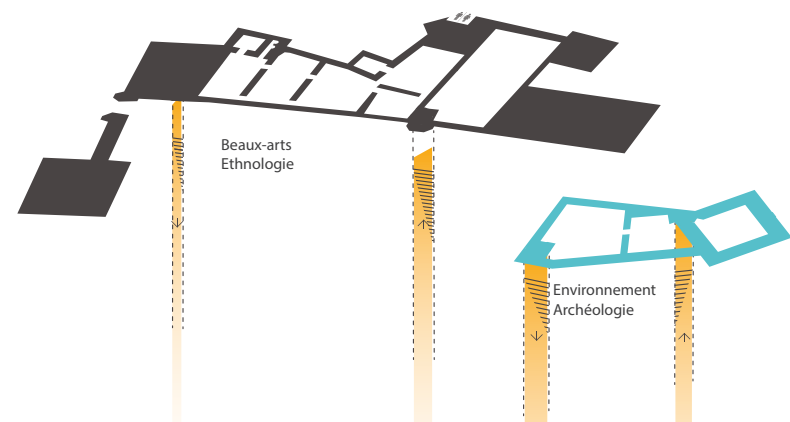

REZ-DE-CHAUSSÉE

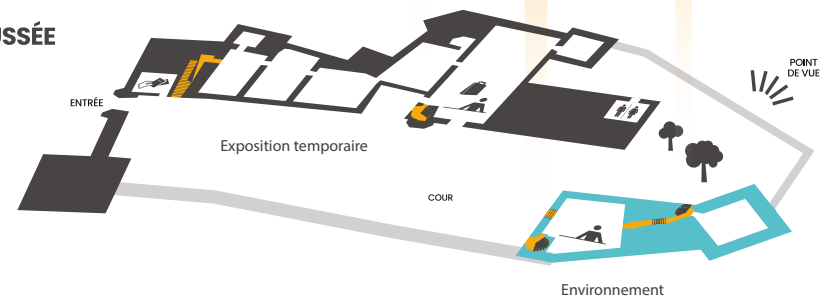

ART ET HISTOIRE



Giuseppe Penone, Unghia, 1988
Sculpture en verre et laurier, inv. 1994.04.03
Cliché Musées d'Anncy



Philippe Favier, L'amiral or ou l'ambivalence des sucettes, 1994
Peinture sur verre enchassé dans des boîtes de conserve, inv. 1994.04.4
Cliché Musées d'Anncy



Michel Paysant, Corps réfléchis, Via longissima, 1995
Corps réfléchis : composition avec deux formes au sol, la "table" et le "livre". Via Longissima : composition de 10 panneaux en verre.
Cliché Denis Vidalie



Lorient et Mélia, Ready Made in China, 2000
Installation de matériaux hétéroclites, acq. 2012 avec le FRAM, inv. 2012.8.1. Cliché Téo Jaffre



William Delamotte, Le Mont-Blanc vu de la vallée de Chamonix, vers 1802
Huile sur toile, inv. 17592
Cliché Musées d'Anncy



Buste reliquaire de Sainte Barbe, début du XVI^e s.
Bois polychrome et doré, Savoie, inv. 13466. Cliché Musées d'Anncy / Irène Bordereau.



Dans les salles du musée
Cliché Quentin Trillot, Ville d'Anncy



Diablot emportant le mari, fin du XIX^e s.,
Achat 1917, sculpture de Bessans (Savoie), inv. 15418, Cliché E. Champelovier.



Meuble secrétaire à bouton et entrées de serrure
Bronze doré style 1820 à 1830, 1906, inv. 13942, Cliché Musées d'Anncy



Visite scolaire d'une exposition temporaire
Cliché Gilles Piel



Boutique au rez de chaussée du musée
Cliché Musées d'Anncy



Vue du belvédère
Cliché Musées d'Anncy

ARCHÉOLOGIE ET ENVIRONNEMENT DU LAC D'ANNCY



Oiseaux naturalisés
Cliché Musées d'Anncy



Salle de la limnologie ; silex et tasse du Néolithique
Cliché Musées d'Anncy



Aquariums d'eau douce de l'espace Archéologie et environnement du lac d'Anncy
Cliché Quentin Trillot, Ville d'Anncy

LE MUSÉE-CHÂTEAU D'ANNECY

UN MONUMENT HISTORIQUE & UN MUSÉE

Créé en 1842, le Musée d'Annecy s'est installé définitivement au château en 1961. Il propose aux visiteurs une découverte des richesses patrimoniales régionales, une approche pédagogique de l'environnement naturel lacustre et une sensibilisation à la création contemporaine, et cela dans un souci de préservation, d'information et de transmission aux générations futures.

LE LIEU

Classé Monument Historique en 1902, le château d'Annecy fut la résidence des Comtes de Genève jusqu'en 1394. De nombreux aménagements au cours des XV^e et XVI^e siècles confèrent au château cette allure singulière, synthèse de l'architecture médiévale défensive et de l'élégance du style français Renaissance. Abandonné au XVIII^e siècle, il est utilisé comme caserne militaire jusqu'en 1947. Le château est acheté par la Ville d'Annecy en 1953. La première exposition est inaugurée trois ans plus tard, annonçant la vocation culturelle de l'ancienne résidence ducal.

LES COLLECTIONS

Avec des expositions temporaires et une présentation permanente dans les salles restaurées du château, le Musée présente dans l'aile Art et Histoire des collections riches et diversifiées. Elles sont constituées d'objets liés au patrimoine régional, de sculptures médiévales, de peintures des XVIII^e et XIX^e siècles liées au paysage alpin et d'œuvres d'art contemporain qui interrogent le rapport de l'homme à son environnement naturel.

L'espace Archéologie et environnement du lac d'Annecy constitue un ensemble de 700 m² d'exposition aménagé dans la Tour et le Logis Perrière. Il invite le visiteur à découvrir ces milieux complexes, fragiles et convoités que sont les lacs alpins à travers une muséographie originale qui s'articule autour de cinq domaines : la biologie, l'écologie, l'ethnologie, l'histoire naturelle, l'archéologie et la limnologie.

Cet espace répond aux préoccupations d'une collectivité soucieuse de la qualité et de la préservation de son environnement. Il contribue à la mise en valeur et à la protection des milieux naturels alpins.

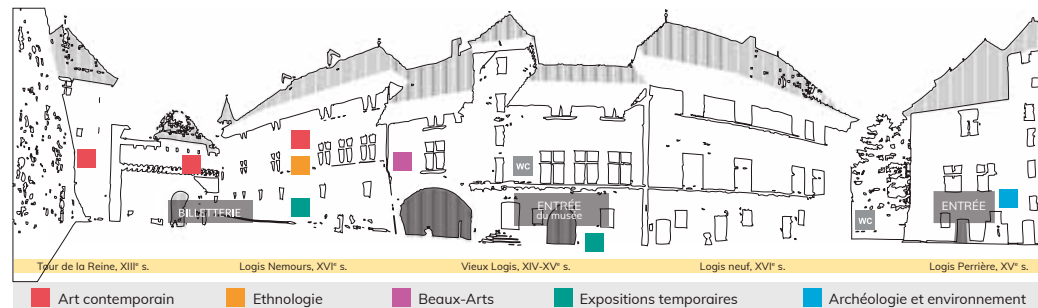

HORAIRES D'OUVERTURE

01/06 - 30/09 : ouvert tous les jours sauf le mardi, 10h30-18h

01/10 - 31/05 : ouvert tous les jours sauf le mardi, 10h-12h et 14h-17h

Fermeture les 1^{er} janvier, lundi de Pâques, 1^{er} et 8 mai, Ascension, 1^{er} et 11 novembre, 24 et 25 décembre

Clôture de la billetterie 45 minutes avant la fermeture du musée.

À 5 MINUTES À PIED

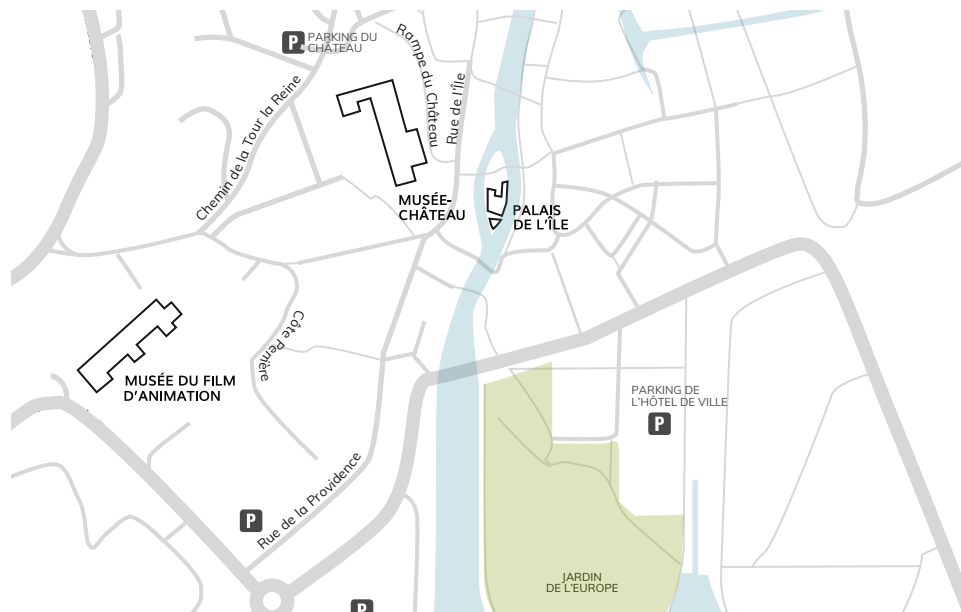

Musée-Château d'Annecy
Place du château
74000 Annecy

Tel.: + 33 (0)4 85 46 76 70
musees@annecy.fr
musees.annecy.fr

@MuseesAnnecy



Photo de couverture : Le château d'Annecy, vue aérienne par Lookin3D

